



TEST FINAL OPOSICION CONSERJE LIMPIADOR

BLOQUE 10

1. ¿Cuál es la función principal de la Administración Pública?

- A) Financiar empresas privadas
- B) Recaudar impuestos para el Estado
- C) Satisfacer los intereses generales
- D) Otorgar subvenciones sin control

2. ¿Cuál de los siguientes no es un tipo de Administración Pública según la Ley 40/2015?

- A) Administración General del Estado
- B) Administración del Mar
- C) Administración de las Comunidades Autónomas
- D) Administración Local

3. ¿Qué principio constitucional rige el funcionamiento de la Administración Pública?

- A) Legalidad
- B) Centralismo
- C) Arbitrio
- D) Privatización

4. ¿Cuál es un rasgo distintivo de la Administración Local?

- A) Depende directamente del Gobierno central
- B) Tiene autonomía para la gestión de sus intereses
- C) No puede crear ordenanzas propias



D) Sus órganos son designados por el Parlamento

5. ¿Qué norma regula el régimen jurídico de la Administración Local?

A) Constitución Española

B) Ley 39/2015

C) Ley 7/1985

D) Ley de Presupuestos

6. ¿Cuál de estos es un elemento del municipio?

A) Provincia

B) Concejo

C) Territorio

D) Comunidad Autónoma

7. ¿Qué órgano representa legalmente al Ayuntamiento?

A) El Pleno

B) El secretario

C) El alcalde

D) La Junta de Gobierno

8. ¿Quiénes componen el Pleno del Ayuntamiento?

A) Solo el alcalde

B) Solo los concejales

C) El alcalde y los concejales

D) Los funcionarios municipales

9. ¿Qué órgano puede aprobar el presupuesto municipal?

A) El Interventor



- B) El Pleno
- C) El alcalde
- D) El secretario

10. ¿Qué son los tributos locales?

- A) Préstamos del Estado
- B) Subvenciones de la Unión Europea
- C) Ingresos que obtiene el municipio por impuestos, tasas y contribuciones
- D) Multas impuestas por la policía

11. ¿Qué entidad forma parte de la Administración Institucional del Estado?

- A) Diputaciones
- B) Ayuntamientos
- C) Organismos Autónomos
- D) Comunidades Autónomas



12. ¿Qué tipo de Administración gestiona los intereses de las provincias?

- A) Administración Autonómica
- B) Administración General del Estado
- C) Administración Local
- D) Administración de las Comunidades Europeas

13. ¿Qué potestad permite a la Administración imponer sanciones?

- A) Potestad normativa
- B) Potestad sancionadora
- C) Potestad de tutela
- D) Potestad expropiatoria



14. ¿Qué recurso permite revisar un acto administrativo sin acudir al contencioso?

- A) Recurso de revisión
- B) Recurso de amparo
- C) Recurso administrativo
- D) Recurso extraordinario de revisión

15. ¿Qué órgano dirige la política del municipio?

- A) El alcalde
- B) El Pleno
- C) La Junta de Gobierno Local
- D) El Interventor

16. ¿Qué requisito es indispensable para que exista municipio?

- A) Presupuesto propio
- B) alcalde
- C) Territorio
- D) Policía local

17. ¿Qué entidad local puede estar formada por varios municipios?

- A) Provincia
- B) Diputación
- C) Mancomunidad
- D) Ayuntamiento

18. ¿Quién nombra a los concejales?

- A) El Rey
- B) El Parlamento



- C) El alcalde
- D) Los ciudadanos mediante elecciones

19. ¿Qué elemento de la Hacienda local incluye las tasas?

- A) Transferencias corrientes
- B) Ingresos patrimoniales
- C) Tributos
- D) Deuda pública

20. ¿Qué principio presupuestario implica que todos los ingresos y gastos deben figurar en el presupuesto?

- A) Unidad
- B) Universalidad
- C) Equilibrio
- D) Legalidad

21. ¿Cuál de los siguientes no es un recurso de las Haciendas Locales?

- A) Impuestos municipales
- B) Subvenciones estatales
- C) Ingresos por empresas públicas
- D) Contribuciones sociales

22. ¿Qué tributo grava la prestación de servicios públicos municipales?

- A) Impuesto sobre Bienes Inmuebles
- B) Tasa
- C) Contribución especial
- D) Impuesto sobre Vehículos

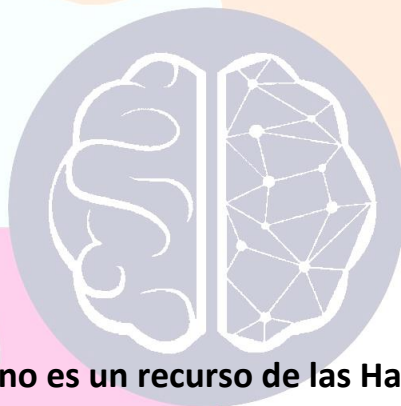



23. ¿Qué tributo se paga por el beneficio obtenido de una obra pública municipal?

- A) Tasa
- B) Impuesto sobre Construcciones
- C) Contribución especial
- D) Impuesto sobre Actividades Económicas

24. ¿Qué órgano del Ayuntamiento aprueba las ordenanzas fiscales?

- A) El alcalde
- B) El Pleno
- C) La Junta de Gobierno
- D) El Interventor

25. ¿Cuál es un impuesto municipal obligatorio?

- A) Impuesto sobre la Renta
- B) Impuesto sobre Actividades Económicas
- C) Impuesto sobre el Valor Añadido
- D) Impuesto sobre Transmisiones Patrimoniales

26. ¿Qué ley regula el funcionamiento del sector público y los procedimientos administrativos comunes?

- A) Ley 30/1992
- B) Ley 39/2015
- C) Ley Orgánica 3/1981
- D) Ley de Haciendas Locales

27. ¿Qué ley regula el régimen jurídico del sector público?

- A) Ley 40/2015



- B) Ley 7/1985
- C) Ley 39/2015
- D) Ley de Bases del Régimen Local

28. ¿Qué principio implica que la actuación administrativa debe orientarse al servicio a la ciudadanía?

- A) Legalidad
- B) Transparencia
- C) Eficacia
- D) Publicidad

29. ¿Qué entidad local tiene como órgano principal al Ppresidente y al Pleno?

- A) Ayuntamiento
- B) Diputación Provincial
- C) Comunidad Autónoma
- D) Mancomunidad

30. ¿Quién ejerce la fiscalización interna de la gestión económico-financiera del Ayuntamiento?

- A) El alcalde
- B) El Pleno
- C) El Interventor
- D) El secretario

31. ¿Qué principio de la Hacienda Pública obliga a una gestión eficiente de los recursos?

- A) Equilibrio
- B) Publicidad



- C) Eficiencia
- D) Estabilidad presupuestaria

32. ¿Qué documento contiene la previsión de ingresos y gastos del Ayuntamiento?

- A) Ordenanza fiscal
- B) Plan económico
- C) Presupuesto municipal
- D) Cuenta general

33. ¿Cuál es la principal fuente normativa para el funcionamiento del municipio?

- A) El reglamento orgánico municipal
- B) La Constitución
- C) La ley de contratos
- D) El código penal

34. ¿Cuál de los siguientes no es un ingreso tributario local?

- A) Impuesto sobre Bienes Inmuebles
- B) Tasa por uso de instalaciones deportivas
- C) Subvención estatal
- D) Contribución especial por una obra pública

35. ¿Cuál es el órgano que aprueba la Cuenta General del Ayuntamiento?

- A) El alcalde
- B) La Junta de Gobierno
- C) El Pleno
- D) El Interventor



36. ¿Qué órgano asesora legalmente al Pleno y al alcalde?

- A) El Interventor
- B) El secretario
- C) La Junta de Gobierno
- D) La oposición municipal

37. ¿Qué impuesto grava el incremento de valor de los terrenos urbanos?

- A) IBI
- B) IAE
- C) Plusvalía municipal
- D) IVA

38. ¿Qué entidad local puede ser supramunicipal?

- A) Ayuntamiento
- B) Mancomunidad
- C) Barrio
- D) Delegación del Gobierno

39. ¿Quién ejecuta el presupuesto municipal?

- A) El Pleno
- B) El Interventor
- C) El alcalde
- D) El secretario

40. ¿Qué función tiene el Interventor municipal?

- A) Representar al municipio
- B) Asesorar jurídicamente
- C) Fiscalizar y controlar la contabilidad pública



D) Aprobar ordenanzas

